

Voor kant - Front - Vorderseite

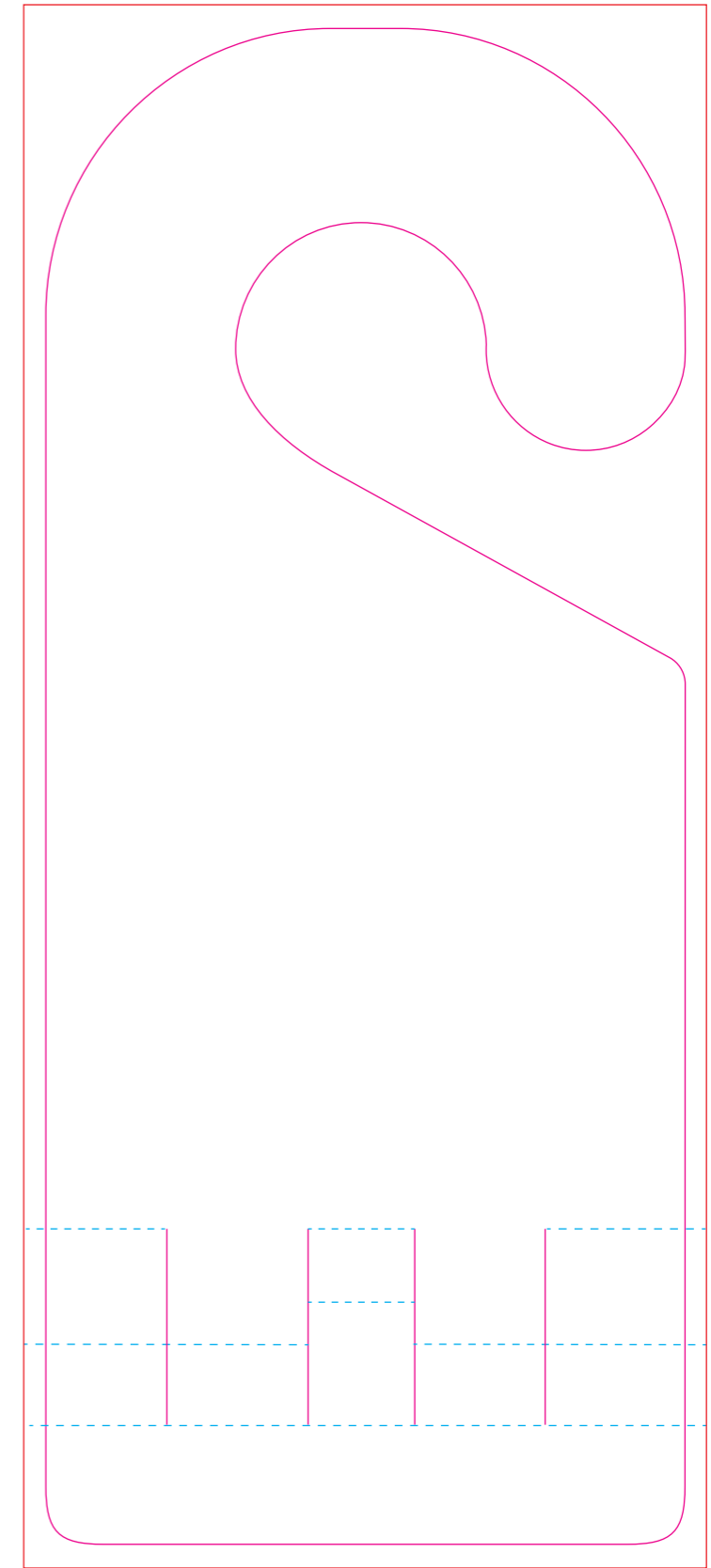

Achterkant - Back - Rückseite

<p>NL Pepermunt ca. 10g. Ingrediënten: suiker, glucosestroop, anti-klontermiddel (E470b), gemiddeld aardappelzetmeel, natuurlijk mint aroma met andere natuurlijke aroma's, pepermuntolie. Voedingswaarden per 100g: energie 1598 kJ / 376 kcal, koolhydraten 94g, waarvan suikers 92g, vet 0g, eiwit 0g, zout 0g. Klantinformatie: TPC, Postbus 10, 7500AA Enschede, Geproduceerd in de EU. Ten minste houdbaar tot einde: 00-0000</p> <p>Pepermunt Suikervrij ca. 10g. Ingrediënten: zoetstoffen: sorbitol, aspartaam, anti-klontermiddel: magnesiumzouten van vetzuren, natuurlijk mint aroma met andere natuurlijke aroma's, pepermuntolie. Bevat een bron van fenylalanine. Overmatig consumentie kan een laxerend effect hebben. Voedingswaarden per 100g: energi 982 kJ / 236 Kcal, vetten 0g, waarvan verzadigde vetzuren 0g, koolhydraten 98g, waarvan suikers 0g, vezels 0g, eiwit 0,10g, zout 0g. Klantinformatie: TPC, Postbus 10, 7500AA Enschede, Nederland. Ten minste houdbaar tot einde: 00-0000</p>	<p>EN Peppermint apx. 10g. Ingredients: sugar, glucose syrup, anti-caking agent (E470b), modified potato starch, natural mint flavor with other natural flavors, peppermint oil. Nutritional values per 100g: energy 1598 kJ / 376 kcal, carbohydrates 94g, of which sugars 92g, fat 0g, protein 0g, salt 0g. Customer information: TPC, PO Box 10, 7500AA Enschede, The Netherlands. Produced in EU. Best before end: 00-0000</p> <p>Peppermint sugar free apx. 10g. Ingredients: sweeteners: sorbitols, aspartam, anti-caking agent, magnesium salts of fatty acids, natural mint flavor with other natural flavors, peppermint oil. Contains a source of phenylalanine. Excessive consumption may cause laxative effects. Nutritional values per 100g: energy 982 kJ / 236 Kcal, fats 0g, of which saturated fatty acids 0g, carbohydrates 98g, of which sugars 0g, of which polyols 98, fiber 0g, protein 0.10g, salt 0g. Customer information: TPC, PO Box 10, 7500AA Enschede, The Netherlands. Best before end: 00-0000</p>	<p>DU Pfefferminze ca. 10g. Zutaten: Zucker, Glucosesirup als Antiklumpmittel (E470b), modifizierte Kartoffelstärke, natürliches Minzaroma mit anderen natürlichen Aromen, Pfefferminzöl. Nährwerte pro 100 g: Energie 1598 kJ / 376 kcal, Kohlenhydrate 94g, davon Zucker 92g, Fett 0g, Eiweiß 0g, Salz 0g. Kundeninformation: TPC, Postfach 10, 7500AA Enschede, Niederlande. Produziert in der EU. Mindestens haltbar bis Ende: 00-0000</p> <p>Pfefferminze zuckerfrei ca. 10g. Zutaten: Süßungsmittel: Sorbitole, Aspartam, Trennmittel: Magnesiumsalze von Speisefettsäuren, natürliches Minzaroma mit anderen natürlichen Aromen, Pfefferminzöl. Enthält eine Phenylalaninquelle. Kann bei übermäßigem Verzehr abführend wirken. Nährwerte pro 100g: Energie 982 kJ / 236 kcal, Fette 0g, davon gesättigte Fettsäuren 0g, Kohlenhydrate 98g, davon Zucker 0g, davon Polyole 98, Ballaststoffe 0g, Eiweiß 0,10g, Salz 0g. Kundeninformation: TPC, Postfach 10, 7500AA Enschede, Niederlande. Mindestens haltbar bis Ende: 00-0000</p>	<p>FR Menthe poivrée env. 10g. Ingrédients: sucre, sirop de glucose anti-agglomérant (E470b), amidon de pomme de terre modifié, arôme naturel de menthe avec d'autres arômes naturels, huile de menthe poivrée. Valeurs nutritionnelles pour 100g: énergie 1598 kJ / 376 kcal, glucides 94g, dont sucre 92g, lipides 0g, protéines 0g, sel 0g. Informations client: TPC, PO Box 10, 7500AA Enschede, The Netherlands. Produit dans l'UE. À consommer de préférence avant la fin: 00-0000</p> <p>Menthe poivrée sans sucre env. 10g. Ingrédients: édulcorants : sorbitols, aspartame, anti-agglomérant : sels de magnésium d'acides gras, arôme naturel de menthe avec d'autres arômes naturels, huile de menthe poivrée. Contient une source de phénylalanine. Une consommation excessive peut avoir des effets laxatifs. Valeurs nutritionnelles pour 100g: énergie 982 kJ / 236 Kcal, grasses 0g, dont acides gras saturés 0g, hydrates de carbone 98g, dont sucres 0g, dont polyols 98, fibres 0g, protéines 0,10g, sel 0g. Informations client: TPC, PO Box 10, 7500AA Enschede, The Netherlands. À consommer de préférence avant la fin: 00-0000</p>	
<p>BEDRUKKINGS FORMAAT PRINTING SURFACE BEDRUCKBARE FLÄCHE SURFACE D'IMPRESSION</p>	<p>VOUWLIJN FOLDING LINE FALZLINIE LIGNE DE PLIAGE</p>	<p>AFLOOP BLEED BESCHNITT FOND PERDU</p>	<p>GEEN TEKST PLAATSEN NO TEXT HERE KEIN TEXT HIER PAS DE TEXTE ICI</p>	<p>INGREDIËNTEN INGREDIENTS ZUTATEN INGRÉDIENTS</p>
<p>PLEASE NOTE THAT THE PRINTING COLOURS OF THE FINAL PRODUCT MAY VARY FROM THE COLOUR RENDERING ON THIS PAGE. THIS PROOF SERVES AS A CONTROL FOR YOUR LOGO POSITION AND CONTENT.</p>				